

957
VENCO
FOR CONTINUATION SEE MAP NO F-1918

F.M. 20271
A1 OF 3

E 182500
N 70500

7703 J. Vargas, et ux Fee D1365-172 8-5-61	7715 P.M. Muller, et ux Fee D681-387 12-3-59	7721 R.E. Houck, et ux Fee D1295-938 3-28-60	7727 M.K. Bright Fee D202-836 4-7-62	7733 W.L. Kennedy, et ux Fee D184-411 4-28-60	7740 J.V. Record, et ux Fee D818-234 4-18-60	7746 C.E. Alexander, et ux Fee D866-746 6-2-60	7752 C.P. Wilbur Fee D887-876 6-23-60	7757 E.F. Delano, et ux Fee D747-271 2-11-60
7710 C.F. Macaulay, et ux Fee D337-164 8-8-60	7716 G.G. Heitmann, et ux Fee D129-34 8-17-58	7722 M.M. Patison Fee D841-33 5-18-60	7728 J.C. Dezart, et ux Fee D729-84 1-23-60	7734 A.V. Johnson, et ux Fee D747-115 8-21-60	7741 C.E. Bittkofer, et ux Fee D737-364 3-30-60	7747 C.M. Curial Fee D107-271 12-31-59	7753 T.E. Hayhurst, et ux Fee D304-267 2-8-60	7758 P.J. Hallgren, et ux Fee D671-394 11-23-59
7711 M. Donate Fee D492-357 6-5-58	7717 H.I. Stauffer, et ux Fee D712-367 1-7-60	7723 G. Rusbeck, et ux Fee D135-665 2-27-61	7729 H.D. Cure, et ux Fee D376-444 2-23-58	7735 L.E. Nelson, et ux Fee D793-42 3-28-60	7742 J.N. Dockings Fee D108-550 3-22-60	7748 N.J. Mascoux, et ux Fee D874-153 2-17-60	7754 M.C. Smith Fee D126-884 1-6-61	7759 J.A. Madden, et ux Fee D672-866 11-24-59
7712 J.A. Moraga, et ux Fee D194-414 3-28-60	7718 N. Meyer, et ux Fee D730-260 1-26-60	7724 W.C. Brown, et ux Fee D864-123 6-1-60	7730 J.F. Glusker, et ux Fee D582-872 6-6-59	7736 R.H. Baxter Fee D1073-340 12-3-60	7743 C.E. Neally, et ux Fee D780-325 3-23-60	7749 E.E. Stansbury Fee D134-426 2-6-62	7755 G.M.W. Chrisman Fee D808-276 2-8-60	7760 J.M. Hoffhine, et ux Fee D671-388 11-23-59
7713 J.A. Seymour, et ux Fee D802-328 4-6-60	7719 W.W. Adams, et ux Fee D193-24 3-22-60	7725 M.J. Wallace, et ux Fee D1051-378 12-1-60	7731 E.M. Lank Fee D668-807 6-6-60	7737 M.J. Wallace Fee D1311-608 2-4-61	7744 A.D. Hofer, et ux Fee D745-155 2-12-60	7750 E.C. Stece, et ux Fee D181-342 3-12-60	7756 L.L. Dingman, et ux Fee D781-335 3-15-60	7761 M. Koch Fee D5570-362 9-8-54
7714 B. Ratzlaff, et ux Fee D488-764 5-16-60	7720 G.F. Bogardus Fee D787-96 3-21-60	7726 R.L. Bisbines, et ux Fee D906-784 4-1-60	7732 W.G. Martin Fee D714-196 1-8-60	7739 J.W. Record, et ux Fee D1246-533 6-8-61	7745 G.E. Hensley, et ux Fee D687-74 11-18-53	7751 R.L. Barber, et ux Fee D1058-748 12-8-60	7757 R. Garardo, et ux Fee D791-663 3-24-60	7762 L.L. Koch Fee D5167-257 7-27-54
	7721 M.M. Patison D.D. D2172-84 9-5-63							

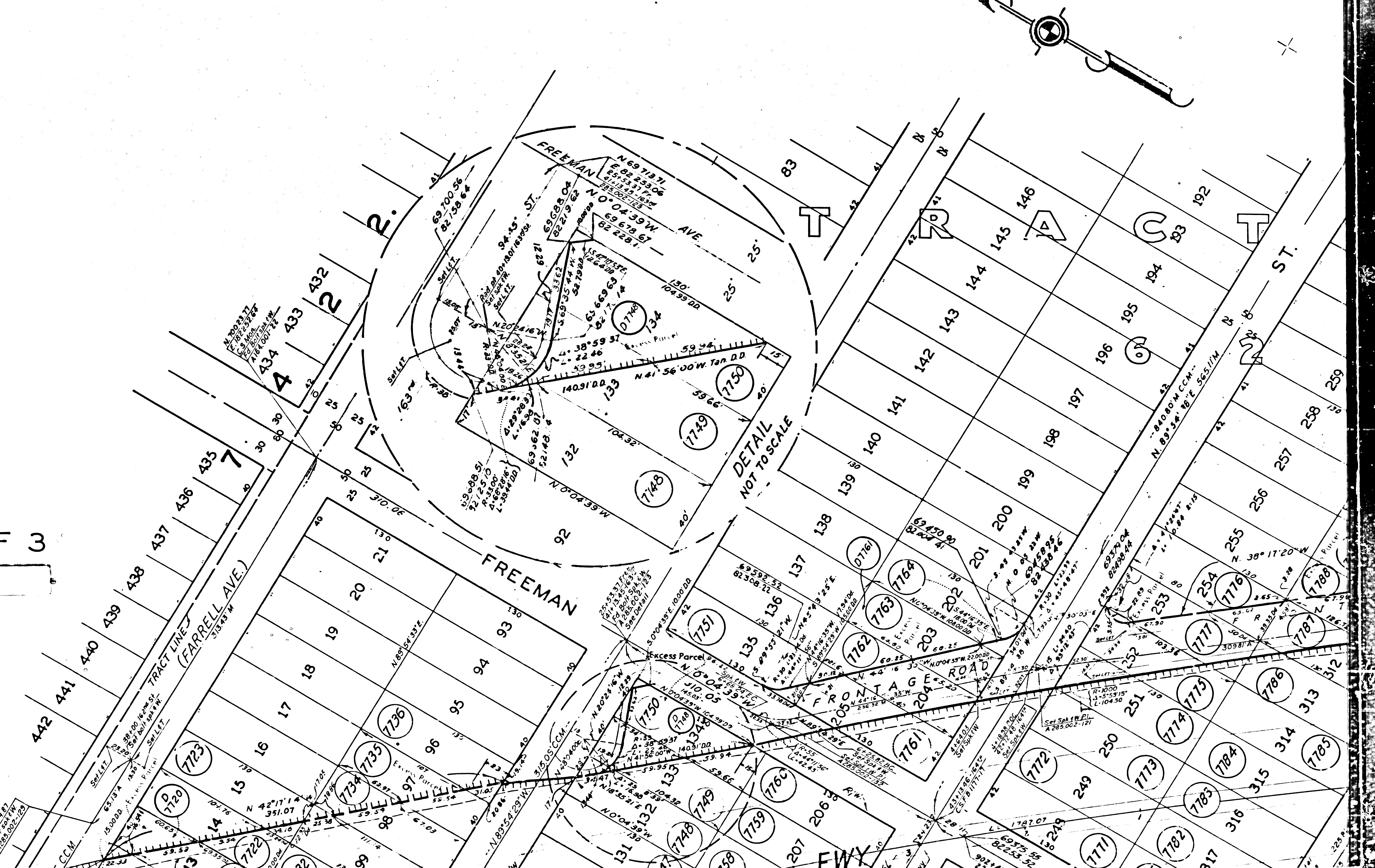

F.M. 20271
A1 OF 3

7140	C.E. Alexander, et ux	7175	C.P. Wilbur	7151	E.F. Del'ano, et ux	7163	N.A. Hackney	7169	Estate of A.H. Hewitt	7177	S. Goldberg, et al	7186	C. Speth, et ux	7194	A. Visco	7804	L.O. Haskins, et ux	7816	C.L. Besser, et ux	7825	J.T. Parpal, et ux
7141	C.M. Sutil	7152	T.E. Hayhurst, et ux	7158	P.J. Hallgren, et ux	7164	J.I. Davis, et ux	7170	R.R. Shackelford	7178	S.R. Franco, et ux	7187	W.F. Reed, et al	7195	E. Brown	7805	L.O. Haskins, et ux	7817	M. Dolan, et ux	7826	M.O. Lawson, et ux
7142	N.J. LaCcaux, et ux	7153	M.C. Smith	7159	L.A. Madden, et ux	7165	M. Mackey	7171	H.L. Montoya, et ux	7179	W.W. Gow	7188	C.W. Rushing, et ux	7196	E.D. Wilson, et ux	7806	L.O. Haskins, et ux	7818	J.J. Kearney, et ux	7827	L.J. Lemm, et ux
7143	E.E. Stensbury	7154	G.M.W. Chrisman	7160	J.M. Hoffhine, et ux	7166	R.G. Halberg, et ux	7172	J.L. Kelsc, et ux	7180	O. Roach, et al	7189	J.B. Vann, et ux	7197	W.J. Larson, et ux	7807	W.R. Pierce	7819	J.G. Buschkotter	7828	J.C. Nisbet, et ux
7144	E.C. Stace, et ux	7155	E.L. Dingman, et ux	7161	M. Koch	7167	E.E. Terry, et ux	7173	The McCarthy Co.	7181	P. Askerman	7190	S. Niciotto, et al	7198	V.D. Patterson, et ux	7808	L. Davis, et ux	7820	C.F. Week	7829	K. Parpal
7145	R.L. Barber, et ux	7156	R. Gerardo, et ux	7162	L.L. Koch	7168	K. Walsh	7174	V.A. Rasmussen, et ux	7182	C.F. Solland, et ux	7191	W.A. Weiler, et ux	7199	C.S. Paolo, et ux	7809	C.G. Renier, et ux	7821	J.A. Sutton	7830	G.T. Lozano, et ux
7146				7163		7169		7175	N.A. Hackney	7183	L. Lepore, et ux	7192	N.A. Hackney	7200	E.J. Small, et ux	7810	C.J. Roe, et ux	7822	T.F. Freeman, et ux	7831	H.R. Blaine, et ux
7147				7164		7170		7176	R.E. Case, et ux	7184	P.W. Eckert, et ux	7193	J.V. Siravo, et ux			7811	W. Walters, et ux	7823	V.J. Hergert, et ux	7832	H.D. Davis, et ux
7148				7165		7171		7177		7185					7812						
7149				7166		7172		7178		7186					7813						
7150				7167		7173		7179		7187					7814						
				7168		7174		7180		7188					7815						
				7169		7175		7181		7189					7816						
				7170		7176		7182		7190					7817						
				7171		7177		7183		7191					7818						
				7172		7178		7184		7192					7819						
				7173		7179		7185		7193					7820						
				7174		7180		7186		7194					7821						
				7175		7181		7187		7195					7822						
				7176		7182		7188		7196					7823						
				7177		7183		7189		7197					7824						
				7178		7184		7190		7198					7825						
				7179		7185		7191		7199					7826						
				7180		7186		7192		7200					7827						
				7181		7187		7193							7828						
				7182		7188		7194							7829						
				7183		7189		7195							7830						
				7184		7190		7196							7831						
				7185		7191		7197							7832						
				7186		7192		7198							7833						
				7187		7193		7199							7834						
				7188		7194		7200							7835						
				7189		7195									7836						
				7190		7196									7837						
				7191		7197									7838						
				7192		7198									7839						
				7193		7199									7840						
				7194		7200									7841						
				7195											7842						
				7196											7843						
				7197											7844						
				7198											7845						
				7199											7846						
				7200											7847						

F.M. 20271 A2 OF 3



7825	J.T. Parpal et ux	2-8-60
7826	M.O. Lawson et ux	1-5-60
7827	J. Lemm et ux	11-23-59
7828	J.C. Nisbet et ux	11-24-59
7829	K. Parpal	11-25-59
7830	C.T. Lozano et ux	2-8-60
7831	H.R. Blaine et ux	2-19-60
7832	H.D. Davis et ux	2-11-60

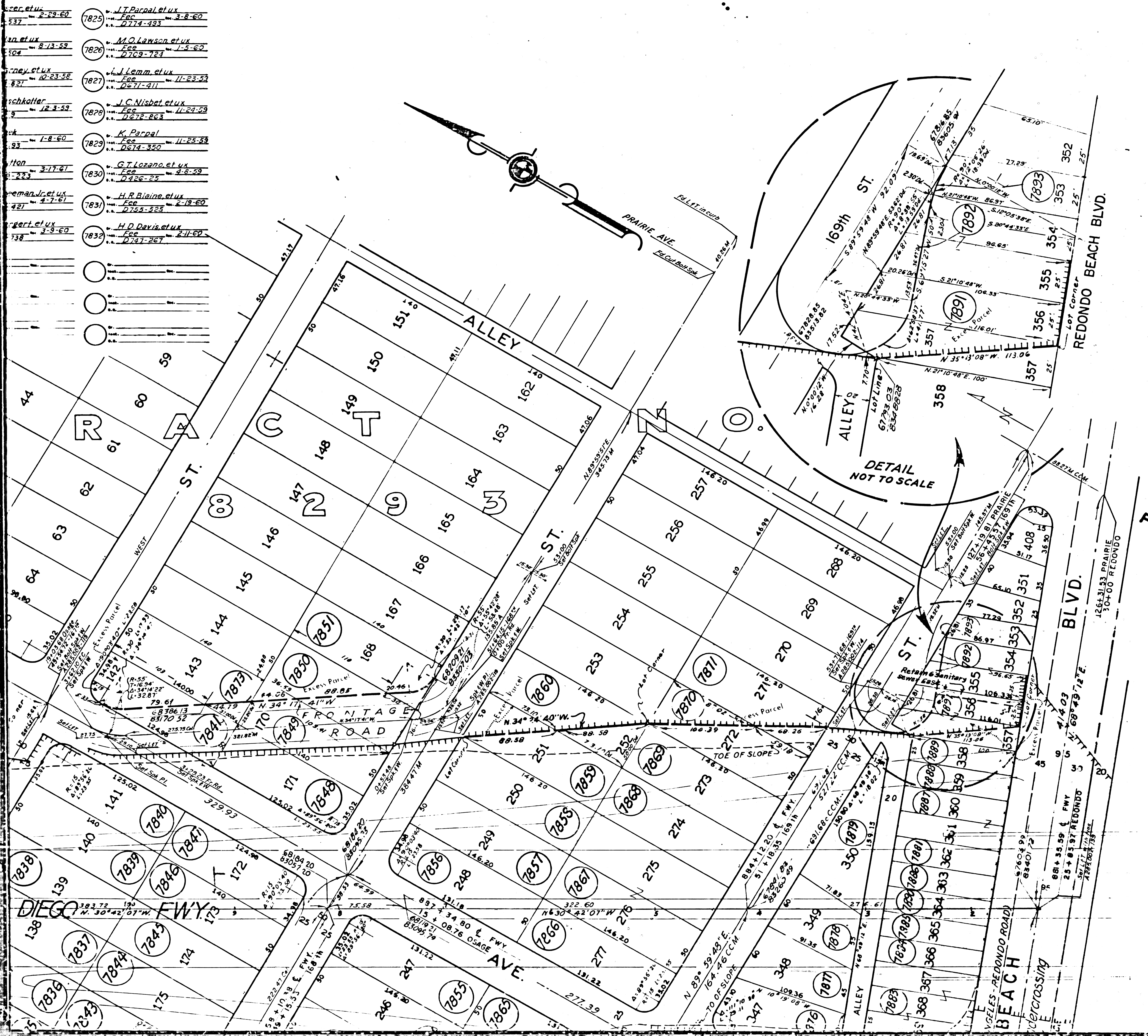
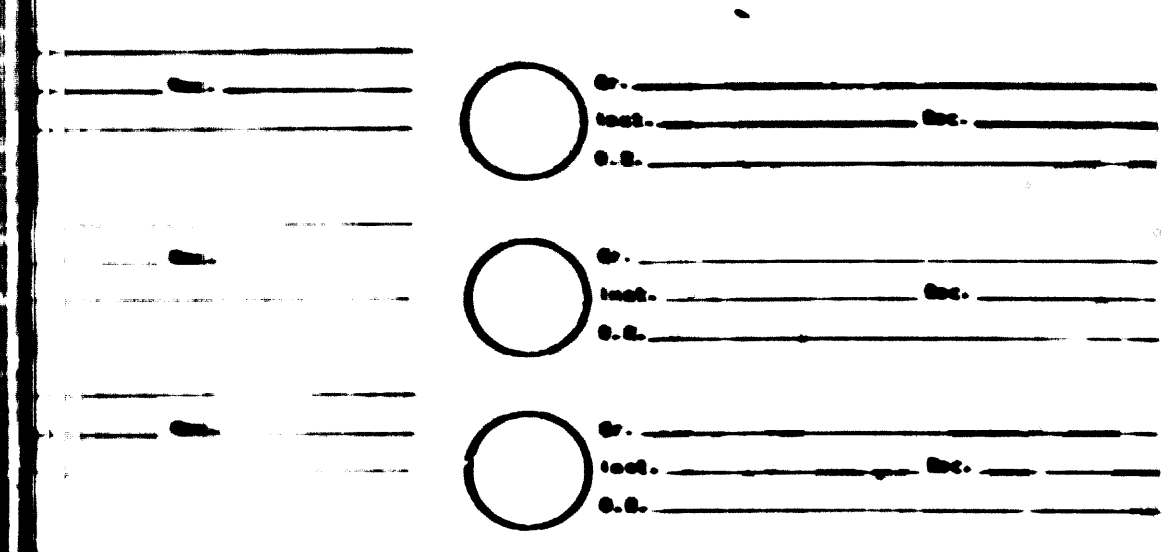

1:62,500 1:63,100

F.M. 20271 A3 OF 3

R/W RECORD MAP

NOT TO BE TAKEN
FROM DISTRICT OFFICE

CONTINUATION SEE MAP NO. F-1916

FOR CONTINUATION SEE MAP NO. F-

F.M. 20271

BI OF 3



7833	R.W. Jenkins et ux Fee D 184-174	7836	R.L. Klawonn et ux Fee D 604-288	7839	E.K. Seals et ux Fee D 683-430	7842	F.R. McFadden et ux Fee D 165-527	7845	C.H. Hansen et ux Fee D 561-367	7848	W.H. Sargent et ux Fee D 384-360	7851	A.M. Stover et ux Fee D 782-572
7834	R.J. Wish et ux Fee D 5207-18	7837	E.H. Mynatt et ux Fee D 734-140	7840	C.F. Hendricks et ux Fee D 772-475	7843	D. Allen, Jr. et ux Fee D 811-419	7846	C.L. Nickels Fee D 794-398	7849	L.K. Schaefer et ux Fee D 303-665	7852	R.E. M. Kindley et ux Fee D 767-551
7835	G. Jerashen et ux Fee D 821-66	7838	E.E. Burns Fee R 437-6	7841	S.L. Peterson et ux Fee D 758-757	7844	F.H. Garrett et ux Fee D 408-202	7847	H.B. Lonergan et ux Fee D 776-340	7850	W.D. Giacomo et ux Fee D 765-536	7853	M. Glass Fee D 392-140

FILED MAP NO. 20271

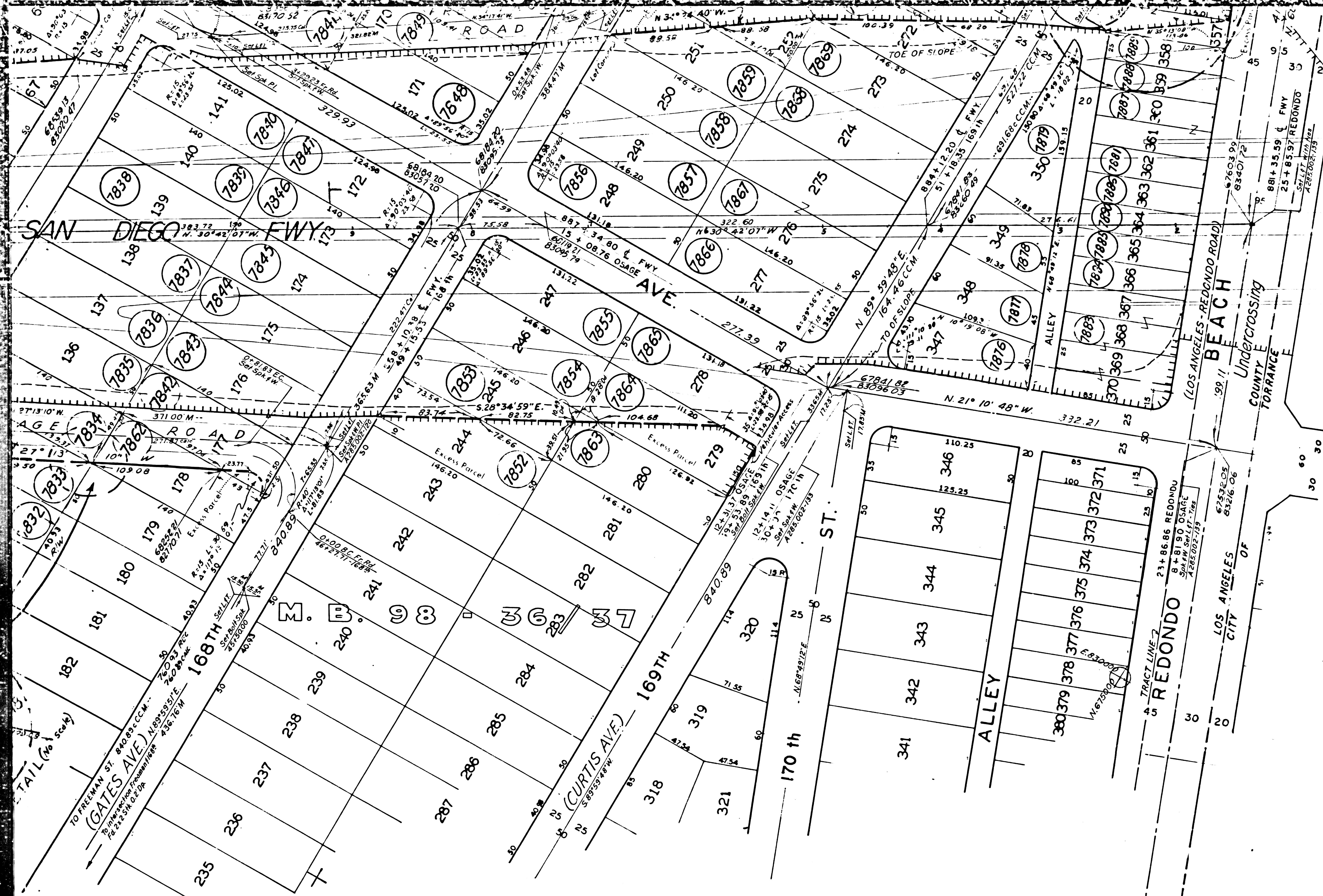

R/W RECORD MAP
 NOT TO BE TAKEN
 FROM DISTRICT OFFICE

COORDINATES SHOWN ARE FOR INTERNAL
 USE OF THE DIVISION OF HIGHWAYS AND
 ARE TO BE USED FOR REFERENCE ONLY

Monumentation based on C.C.M. 285.90 Rev. 2-63
 166th St. (N. 89° 59' 39" E.) was taken as basis of
 bearing for this map.

STATE OF CALIFORNIA
 DEPARTMENT OF PUBLIC WORKS
 DIVISION OF HIGHWAYS
 (405)
 ROAD VII - L.A.-158-C-4
RIGHT OF WAY MAP
 REDONDO BEACH BLVD.
 TO 162nd ST.

F.M. 20271 B 3 OF 3

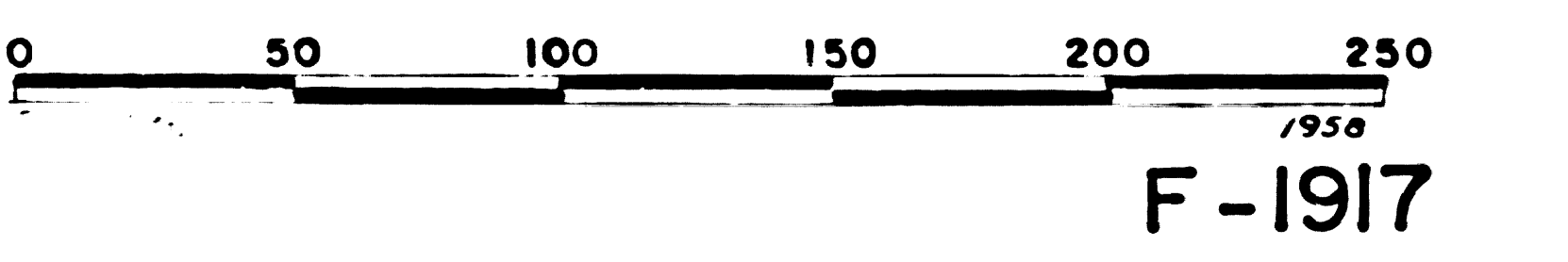

Reproducible copy filed with L. A. Co. Surveyor Dec. 1963

B.H. Quint, et ux Fee 1-15-60 D721-162	M.E. Tachtenberg, et ux Fee 3-15-60 D781-384	A. Gould Fee 2-16-60 D750-783	Estate of F.E. Walker Fee 10-9-56 D5224-177				
A.L. Chapman, et ux Fee 3-11-60 D778-305	G.H. Tracy, Jr., et ux Fee 8-4-59 D559-905	A. Roon Fee 3-17-60 D784-153	R.E. Close, et ux Fee 4-18-55 D7515-369				
B.L. Baungardner Fee 4-4-60 D882-317	G.H. Lind, et ux Fee 3-24-60 D791-639	W.G. Lohwasser, Jr. Fee 1-14-55 D681-275	E.G. Stimac, Sr. Fee 9-21-60 D981-492				
W.F. Cone, et ux Fee 8-1-60 D928-782	W.G. Lohwasser, Jr. Fee 6-20-60 D883-597	J.C. Richardson Fee 8-21-57 D855-88	P.S. Colson Fee 10-21-60 D1013-163				
H.J. Fox, et ux Fee 3-15-60 D781-369	G. Ermlain Fee 1-27-58 D750-286	F.C. Grover, et ux Fee 9-20-55 D904-272	M.J. Oster, et al Fee 2-6-61 D114-574				

FOR CONTINUATION SEE MAP NO. F-1916