

CITY OF OKLAHOMA

F.M. 20324 A 1 OF 3

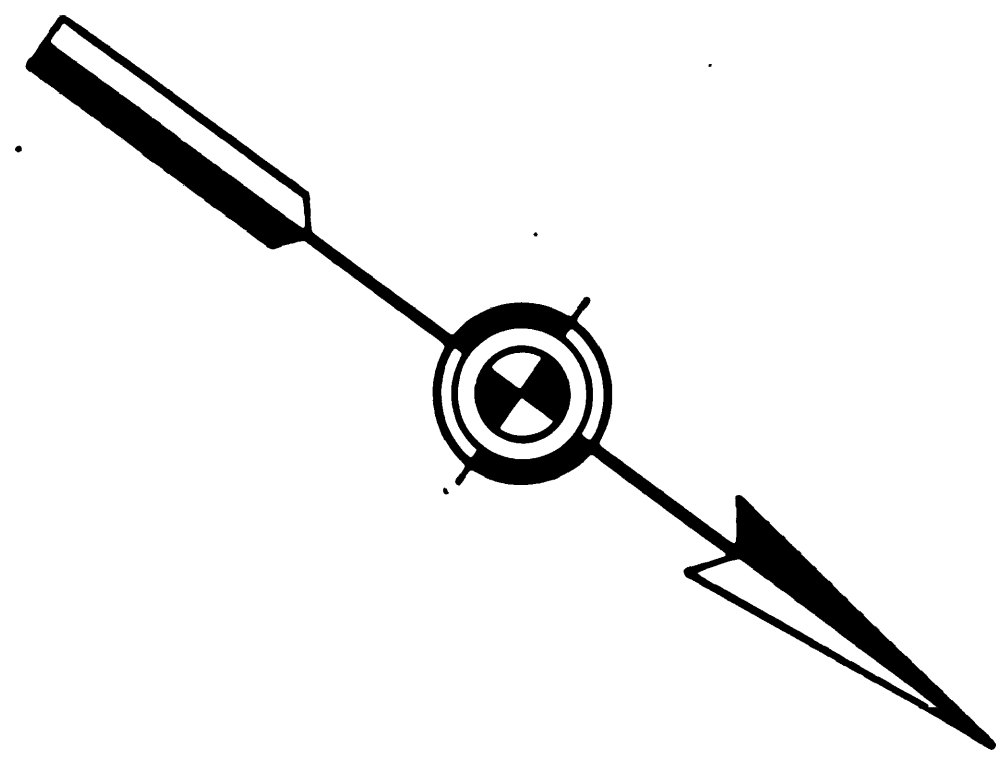

FOR CONTINUATION SEE MAP NO. F-1382

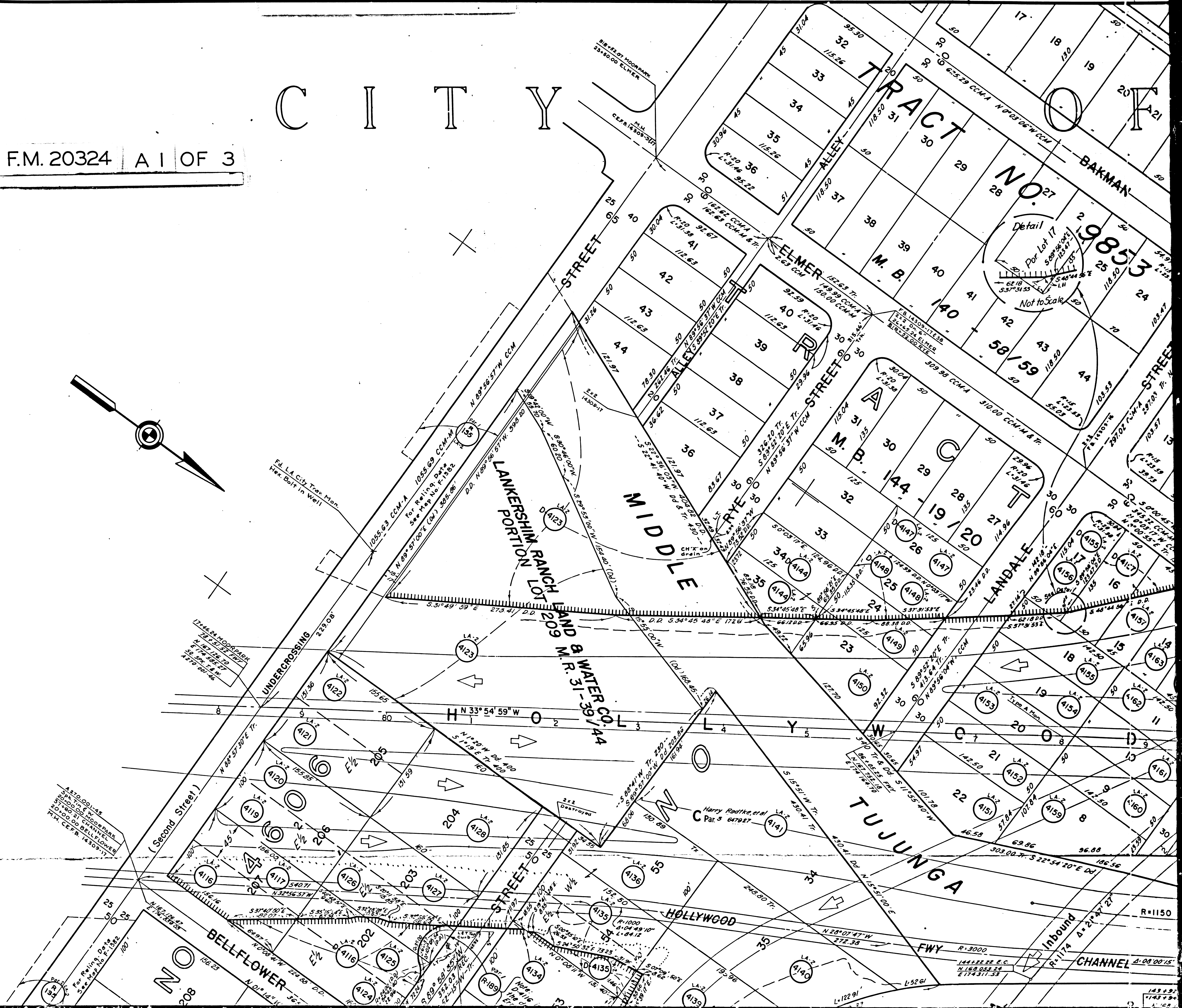

FOR CONTINUATION SEE MAP NO. F-2202
(For added monumentation westerly of Tujunga Ave.
See Dwg. F-2202)

F.M. 20324 A 2 OF 3



POR. LOT 102, TR. 4606, M.B. 55-44 POR. LOT 101, TR. 4606, M.B. 45-77

FOR CONTINUATION S

FILED MAP NO. 20324

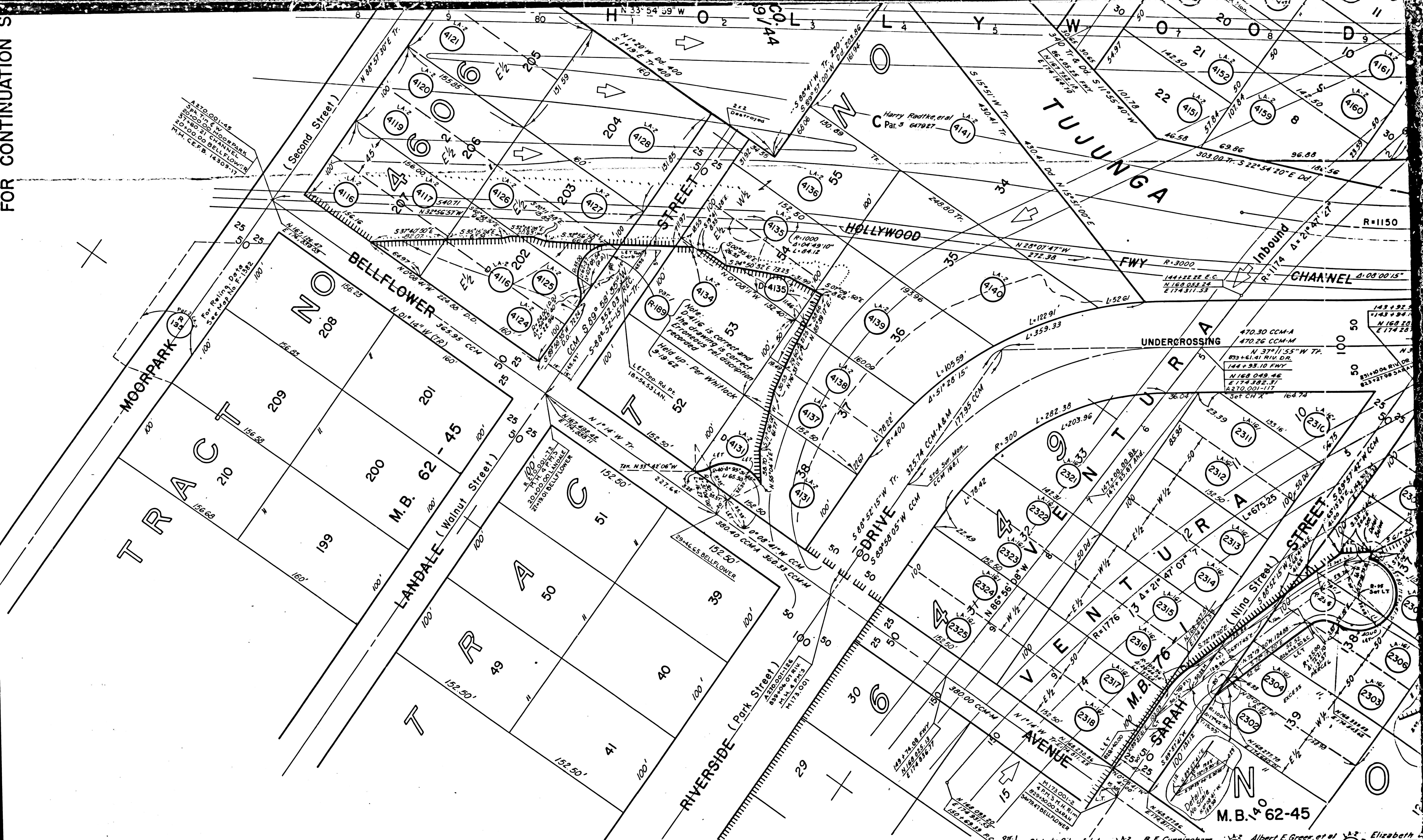

19. Gordon R. Howard 2309 1-17-53	16. Donald R. Ogaard 2310 7-14-53	14. Thomas Brown, et ux 2315 7-18-57	12. Ben N. Shubb, et al 2325 10-10-57
18. Harriet Johnson, et ux 2308 2-18-53	15. John Zerby 2311 2-6-57	13. Hymen Lipitz, et ux 2316 2-1-57	11. Lester Hoff, et ux 2321 6-20-57
17. George Padilla, et ux 2304 7-22-53	14. Raymond Miller, et ux 2307 7-3-53	12. Marian Burt 2312 6-27-57	10. V.B. Richards, et ux 2322 3-25-60
16. Edmond Favez, et ux 2303 2-24-53	13. Vesta McGonigle, et ux 2308 10-24-53	11. Sigmund Loew, et ux 2313 3-28-56	9. Bruce McKinsey, et ux 2323 6-20-57
15. William Morrow, et ux 2304 4-3-53	12. Michel Gleis, et ux 2309 6-20-53	10. Everett Oldfield, et ux 2318 12-5-57	8. Ralph Becker, et ux 2324 7-23-57
	11. Stephen Radionoff, et ux 2314 6-26-57		

F.M. 20324 B 1 OF 3

FOR CONTINUATION SEE MAP NO. F-2201

18. B.E. Cunningham 4116 2-1-53	16. Albert E. Greer, et ux 4123 2-20-56	14. Elizabeth 4131 2-17-53
17. State to City of L.A. 4118 2-1-53	15. State to Roman Cm 4122 2-22-53	13. State to Egan 4133 2-17-53
16. John M. Vusich, et ux 4117 2-14-57	14. Alex Kostyuk, et ux 4124 2-20-56	12. State to Egan 4134 2-17-53
	13. Albert Salermo, et ux 4125 2-20-56	11. Al Lee Smith 4135 2-17-53
15. Phil E. Lauer, et ux 4119 1-27-53	12. William Sparr, et ux 4126 2-20-56	10. Jerry F. Full 4136 2-17-53
14. Mabel H. Wrenn 4120 2-20-56	11. Clara E. Williams 4127 2-20-56	9. Elwood Bow 4137 2-17-53
13. M.W.B. Douglas, et ux 4121 2-20-56	10. James Hostler, et ux 4128 2-20-56	
12. William Wirth, et ux 4122 2-20-56		

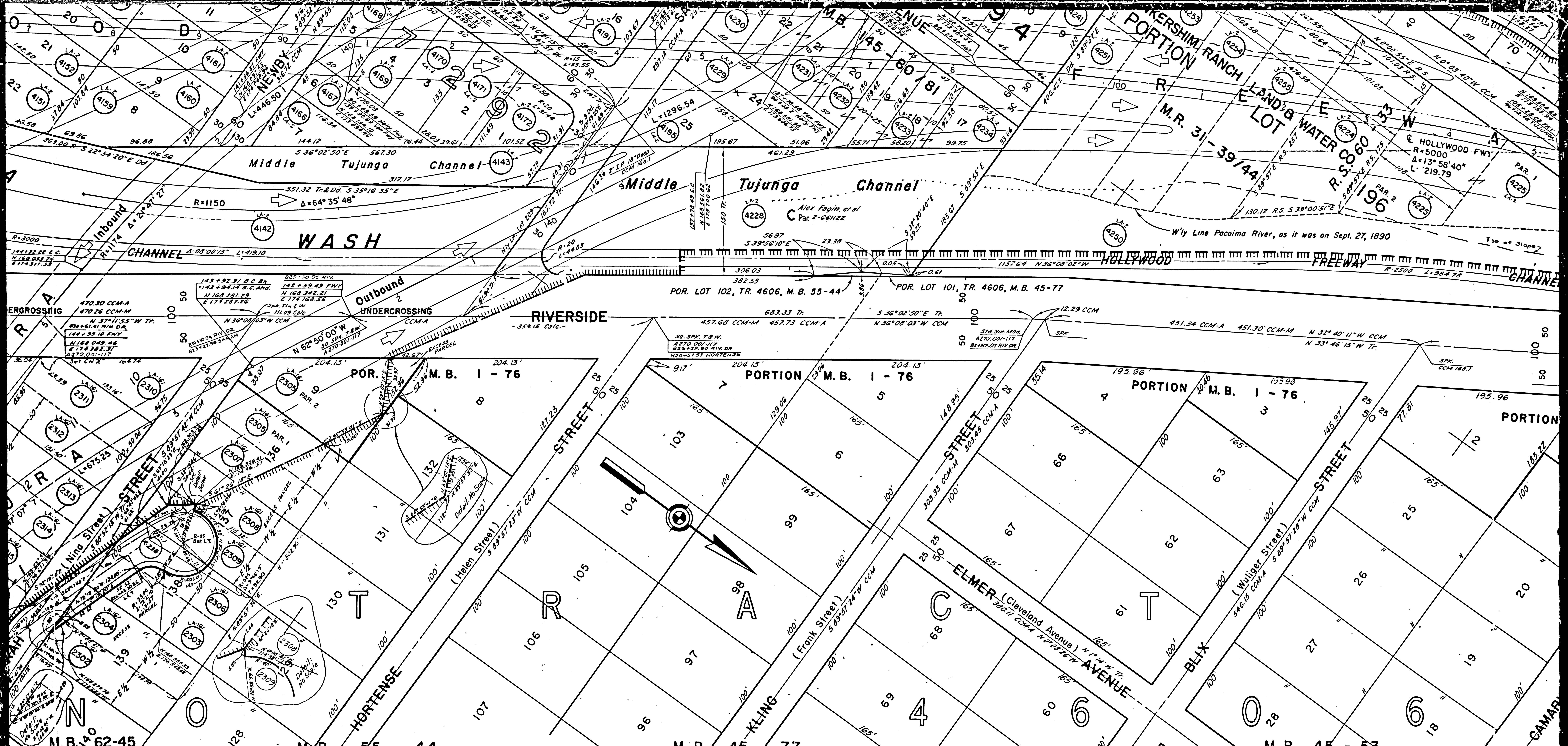

4123	Albert E. Green, et al	4131	Elizabeth Davis	4137	John Dieterich, et ux	4143	State to E. George, Trustee, et al	4149	George Greeley, et ux	4155	Gerda Nelson	4161	John S. Clark, et ux	4167	H. T. Bronnbridge, et ux	4173	C. J. Enright III, et ux	4179	Leslie Nicholson, et ux	4185	Bernard Klein, et ux	4191	Helen
4124	State to Roman Cath Archbishop of L.A.	4132	State to Egnew Const Co	4138	Jay H. Bradley, et ux	4144	State to M.J. Reading, et ux	4150	Charles Carlton, et ux	4156	State to M.J. Reading, et ux	4162	Jack E. Stiles, et ux	4168	Leo Nahin, et ux	4174	J. H. Fresholtz, et ux	4180	Esther A. Davis, et al	4186	Charles W. Geiper, et ux	4192	W. A.
4125	Alex Kaszyk, et ux	4133	Claude L. Jones, et ux	4139	Julius Prybylo, et ux	4145	Benjamin Kalish, et ux	4151	Paul J. Lohmann, et ux	4157	Margaret R. Briggs	4163	N. E. Johnson, et ux	4169	Richard S. Bone, et ux	4175	B. H. Blake, et ux	4181	State to Egnew Const. Co	4187	Eric	4193	Eric
4126	Albert Salerno, et ux	4134	Church of Latter Day Saints	4140	Core L. Lawson	4146	Zoltan J. Kopf, et ux	4152	L. D. Bucher, Jr.	4158	Ben Rudnick, et ux	4164	Earle F. Hoag, et ux	4170	Henry Knack, et ux	4176	Blair K. Bassler, et ux	4182	Harry Koplan, et ux	4188	Helen Mary Williams	4194	Dean
4127	William Sparr, et ux	4135	Al Lee Smith	4141	Harry Radtke, et al	4147	State to C.R. Sievers	4153	Ada F. Sundholm	4159	L. D. Bucher, Jr.	4165	State to A.D. Wunderlich	4171	Laurence Bub, et ux	4177	State to M.J. Carr	4183	Garril Schutte, et al	4189	John Lombardi, et ux	4195	John
4128	Clara E. Williams	4136	Jerry E. Fuller, et ux	4142	Tithe Inv & Trust Co, et al	4148	Yves Le Pui, et ux	4154	L. E. Merrill, admin.	4160	James R. Atrial, et ux	4166	L. O. Miller, et ux	4172	J. A. Pisciotta, et ux	4178	Harman Shuler, et ux	4184	Harry Gregory, et ux	4190	Jay Koupal, et ux	4196	Stanley Hutchins, et ux
4129	James Hoster, et ux	4137	Harry E. Radtke	4143	State to F. Shubin, et ux	4149	State to D.E. Meek, et ux	4155	T. K. Shannon, Jr., et ux	4161	Glenn F. La Rocco	4167	State to A. Franquelin	4173	John A. DeMas, et ux	4179	State to B.R. Fahrner, et ux	4185	J. J. Diaderich, et ux	4191	Stanley Hutchins, et ux	4197	Alex
4130	Elwood Bowles, et ux	4138	Harvey Barneff, et ux	4144	R. Gailling, Jr., et ux	4150	John E. James, et ux	4156	Lolita Le Roy, et ux	4162	Jess McCabe, et ux	4168	W. D. Chellgren, et ux	4174	Edward Harris, et ux	4180	John L. Posa, et ux	4186	Darrell McGowan, et ux	4192	Mikred Milner, et al	4198	Victor

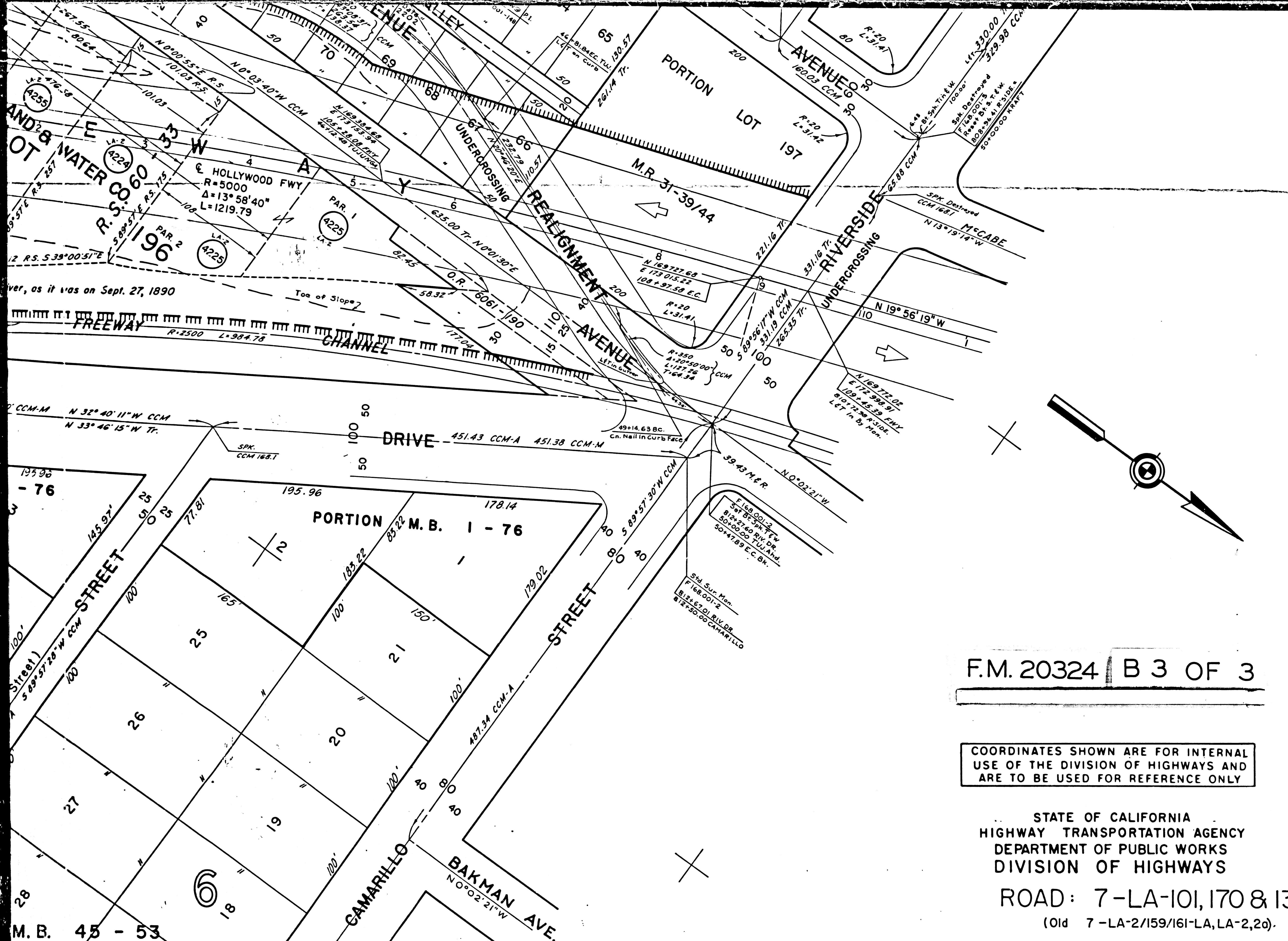

FOR CONTINUATION SEE MAP NO. F-1384

F.M. 20324 B 3 OF 3

COORDINATES SHOWN ARE FOR INTERNAL USE OF THE DIVISION OF HIGHWAYS AND ARE TO BE USED FOR REFERENCE ONLY

STATE OF CALIFORNIA
 HIGHWAY TRANSPORTATION AGENCY
 DEPARTMENT OF PUBLIC WORKS
 DIVISION OF HIGHWAYS
 ROAD: 7-LA-101,170 & 134
 (Old 7-LA-2/159/161-LA, LA-2,20)

RIGHT OF WAY MAP

MOORPARK STREET (P.M. 11.45)
 TO CAMARILLO ST. (P.M. 14.9N)

0 50 100 150 200 250

THE BEARING N89°56'57"W ALONG THE E OF MOORPARK AVENUE WAS TAKEN AS THE BASIS OF BEARING FOR THIS MAP.

MONUMENTATION TAKEN FROM NOTES A270.001-A168.001-R270.001 & M173.001 CCM :68.1-REV.5-62

REPRODUCIBLE COPY FILED WITH L.A. CO. SURVEYOR 4-65

F-1383

FILED MAP NO. 20324

4215	Bernard Klein, et ux	4222	Helen R. Rice	4230	Heman G. Stark, et ux	4238	Tom Noel, et ux	4247	Roy Crume, et ux
4204	Esther A. Davis, et al	4223	Charles W. Geiger, et ux	4231	W. A. Lundberg, et ux	4239	Willard E. Cox, et ux		
4209	B. H. Blake, et ux	4216	State to Egnaw Const. Co.	4224	Eric H. Nelson, et ux	4232	John S. Cox, et ux		
4210	Harry Kaplan, et ux	4217	Helen Mary Williams	4225	Dean Dalton, et ux	4233	William T. Cox	4250	Alex Fagin, et ux
4211	Gerrit Schultz, et al	4218	John Lombardi, et ux			4234	Gladys Buchanan	4251	E. L. Ponedel, et ux
4202	Jay Koupal, et ux	4219	Stanley Hutchins, et ux			4235	Helen H. McMullen	4252	Alvin Horton, et ux
4213	J. J. Diederich, et ux			4228	Alex Fagin, et al	4236	Morton Kendall, et ux	4253	John E. Kelly, et ux
4214	Darrell McGowan, et ux	4221	Mildred Milner, et al	4226	Victor Wilson, et ux	4237	Robert Cooper, et ux	4254	Harry Savoy, et ux
						4238	Rachel Langoe, et al	4255	George Hakeem, et ux
						4239	Mitchell Scher, et ux		
						4240	Doris Coffey, et al		