





386

DETAIL  
SCALE

FM 21499  
OF A6

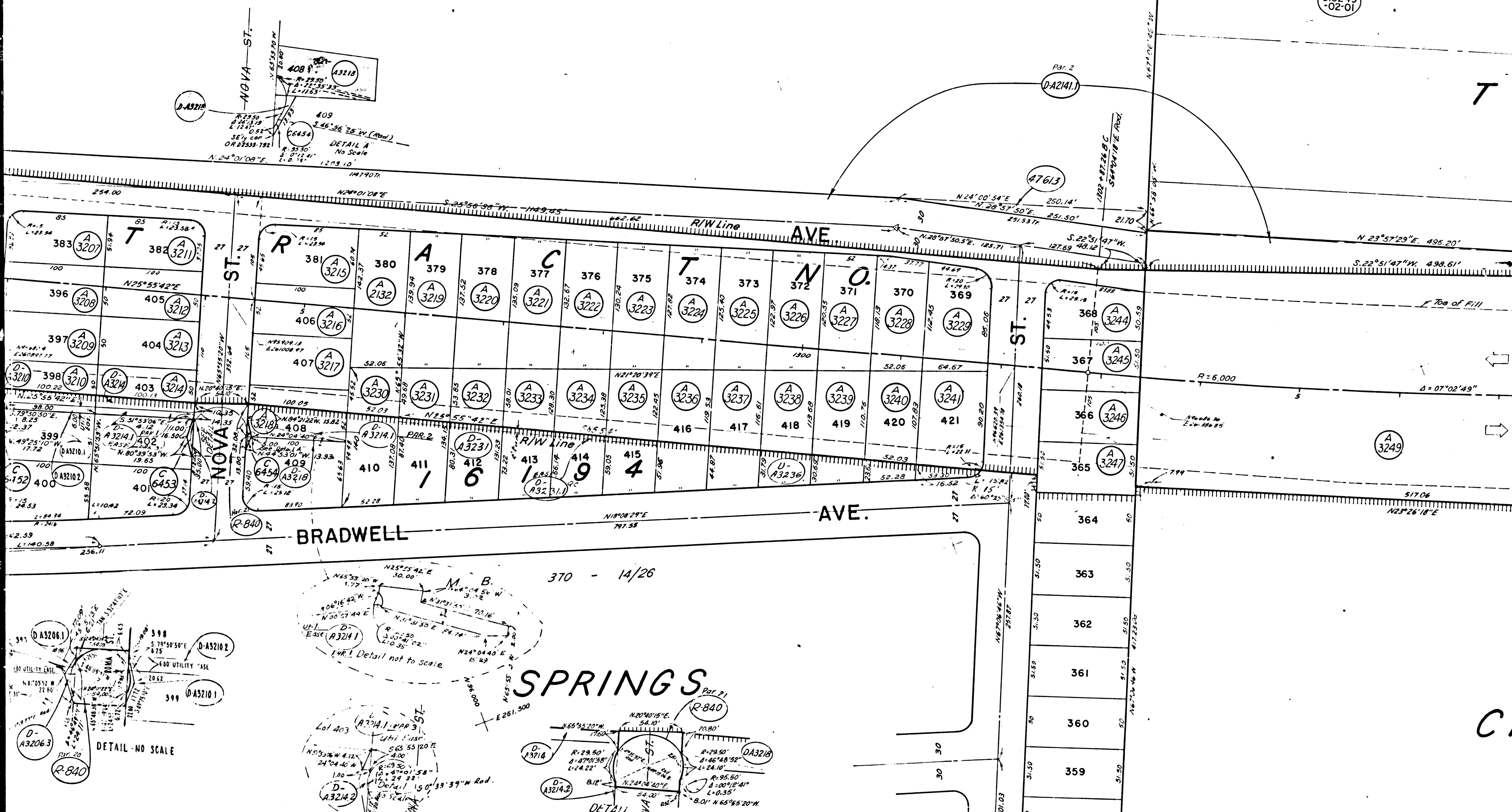

Lot No.	Owner Name	Acres	Area	Other Info
360	D. C. Ballthrop, et ux	0.18	7.23	D163-723
361	M. A. Cusimano, et ux	0.18	7.23	D163-723
362	L. Byrd	0.18	7.23	D135-628
363	E. J. Potter, et ux	0.18	7.23	D140-573
364	J. K. Womack, et ux	0.18	7.23	D135-628
365	A. G. Irvin, et ux	0.18	7.23	D233-792
366	L. B. Espinoza, et ux	0.18	7.23	D194-626
367	E. J. Johnson, et ux	0.18	7.23	D1078-330
368	R. E. Dillon, et ux	0.18	7.23	D237-376
369	A. G. Irvin, et ux	0.18	7.23	D233-792
370	M. M. Mathison	0.18	7.23	D110-387
371	S. M. Scalero, et ux	0.18	7.23	D163-723
372	L. B. Espinoza, et ux	0.18	7.23	D194-626
373	E. J. Johnson, et ux	0.18	7.23	D1078-330
374	R. E. Dillon, et ux	0.18	7.23	D237-376
375	A. G. Irvin, et ux	0.18	7.23	D233-792
376	L. B. Espinoza, et ux	0.18	7.23	D194-626
377	E. J. Johnson, et ux	0.18	7.23	D1078-330
378	R. E. Dillon, et ux	0.18	7.23	D237-376
379	A. G. Irvin, et ux	0.18	7.23	D233-792
380	L. B. Espinoza, et ux	0.18	7.23	D194-626
381	E. J. Johnson, et ux	0.18	7.23	D1078-330
382	R. E. Dillon, et ux	0.18	7.23	D237-376
383	A. G. Irvin, et ux	0.18	7.23	D233-792
384	L. B. Espinoza, et ux	0.18	7.23	D194-626
385	E. J. Johnson, et ux	0.18	7.23	D1078-330
386	R. E. Dillon, et ux	0.18	7.23	D237-376
387	A. G. Irvin, et ux	0.18	7.23	D233-792
388	L. B. Espinoza, et ux	0.18	7.23	D194-626
389	E. J. Johnson, et ux	0.18	7.23	D1078-330
390	R. E. Dillon, et ux	0.18	7.23	D237-376
391	A. G. Irvin, et ux	0.18	7.23	D233-792
392	L. B. Espinoza, et ux	0.18	7.23	D194-626
393	E. J. Johnson, et ux	0.18	7.23	D1078-330
394	R. E. Dillon, et ux	0.18	7.23	D237-376
395	A. G. Irvin, et ux	0.18	7.23	D233-792
396	L. B. Espinoza, et ux	0.18	7.23	D194-626
397	E. J. Johnson, et ux	0.18	7.23	D1078-330
398	R. E. Dillon, et ux	0.18	7.23	D237-376
399	A. G. Irvin, et ux	0.18	7.23	D233-792
400	L. B. Espinoza, et ux	0.18	7.23	D194-626
401	E. J. Johnson, et ux	0.18	7.23	D1078-330
402	R. E. Dillon, et ux	0.18	7.23	D237-376
403	A. G. Irvin, et ux	0.18	7.23	D233-792
404	L. B. Espinoza, et ux	0.18	7.23	D194-626
405	E. J. Johnson, et ux	0.18	7.23	D1078-330
406	R. E. Dillon, et ux	0.18	7.23	D237-376
407	A. G. Irvin, et ux	0.18	7.23	D233-792
408	L. B. Espinoza, et ux	0.18	7.23	D194-626
409	E. J. Johnson, et ux	0.18	7.23	D1078-330
410	R. E. Dillon, et ux	0.18	7.23	D237-376
411	A. G. Irvin, et ux	0.18	7.23	D233-792
412	L. B. Espinoza, et ux	0.18	7.23	D194-626
413	E. J. Johnson, et ux	0.18	7.23	D1078-330
414	R. E. Dillon, et ux	0.18	7.23	D237-376
415	A. G. Irvin, et ux	0.18	7.23	D233-792
416	L. B. Espinoza, et ux	0.18	7.23	D194-626
417	E. J. Johnson, et ux	0.18	7.23	D1078-330
418	R. E. Dillon, et ux	0.18	7.23	D237-376
419	A. G. Irvin, et ux	0.18	7.23	D233-792
420	L. B. Espinoza, et ux	0.18	7.23	D194-626

TRACT	NO.	Area
262	258	65 - 76.77
261	257	
260	256	
259		
258		
257		
256		

FM. 21499  
OF  
A6

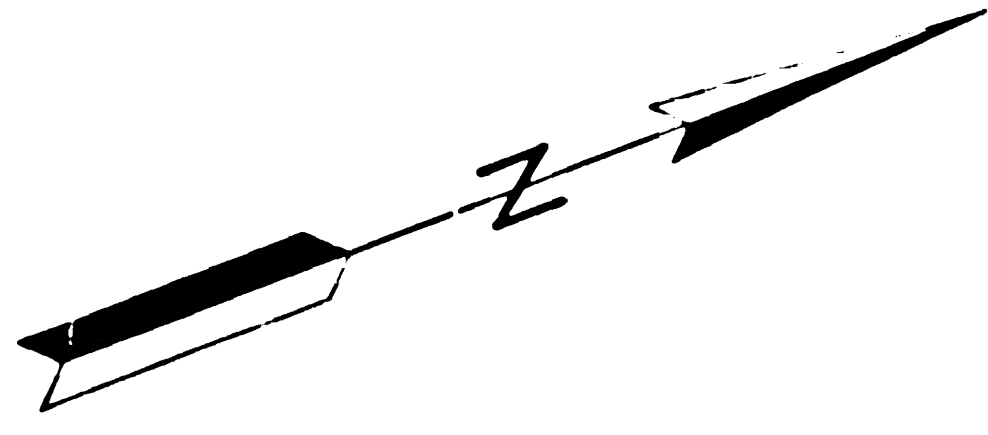

- A3246
- A3247
- A3239
- A2141
- A3243
- A3254
- A3255
- A3256
- A3257
- A3258
- A3259
- A3260
- A3261
- A3262
- A3263
- A3264
- A3265
- A3266
- A3267
- A3268
- A3269
- A3270
- A3271
- A3272
- A3273
- A3274
- A3275
- A3276
- A3277
- A3278
- A3279
- A3280
- A3281
- A3282
- A3283
- A3284
- A3285
- A3286
- A3287
- A3288
- A3289
- A3290
- A3291
- A3292
- A3293
- A3294
- A3295
- A3296
- A3297
- A3298
- A3299
- A3300

P.W. Maddux, et ux Fee 12-7-50  
 D-437-382  
 A3238  
 L.T. Bahar, et ux Fee 1-11-61  
 D-437-644  
 A3239  
 A.C. Valenti, et ux Fee 4-1-59  
 D-417-699  
 A3240  
 J.W. Hannah, et ux Fee 7-14-59  
 D-335-538  
 A3241  
 S.J. Unsworth, et ux Fee 3-15-60  
 D-781-344  
 A3242  
 J.P. Prigodoff, et ux Fee 7-13-59  
 D-338-869  
 A3243  
 J. Co. Sanitation Dist. Fee 1-1-58  
 D-417-408  
 A3244  
 R.A. Washover, et ux Fee 6-16-58  
 D-337-581  
 A3245  
 E.E. Drake, et ux Fee 8-18-58  
 D-500-249  
 A3246  
 J.W. Harp, et ux Fee 7-28-59  
 D-330-844  
 A3247  
 A. Maxian Fee 2-23-62  
 D-521-47  
 A3248  
 B. Leiter, et ux Fee 2-25-57  
 D-372-787  
 A3249  
 F. Sandoval, et ux Fee 10-24-63  
 D-2231-351  
 A3250  
 J.M. Pena, et ux Fee 10-20-60  
 D-411-823  
 A3251  
 A Flores, et ux Fee 10-14-60  
 D-1008-763  
 A3252  
 A. Flores, et ux Fee 10-14-60  
 D-1008-763  
 A3253  
 A. Flores, et ux Fee 10-14-60  
 D-1008-763  
 A3254  
 A. Flores, et ux Fee 10-14-60  
 D-1008-763  
 A3255  
 A. Flores, et ux Fee 10-14-60  
 D-1008-763  
 A3256  
 A. Flores, et ux Fee 10-14-60  
 D-1008-763  
 A3257  
 A. Flores, et ux Fee 10-14-60  
 D-1008-763  
 A3258  
 A. Flores, et ux Fee 10-14-60  
 D-1008-763  
 A3259  
 A. Flores, et ux Fee 10-14-60  
 D-1008-763  
 A3260  
 A. Flores, et ux Fee 10-14-60  
 D-1008-763  
 A3261  
 A. Flores, et ux Fee 10-14-60  
 D-1008-763  
 A3262  
 A. Flores, et ux Fee 10-14-60  
 D-1008-763  
 A3263  
 A. Flores, et ux Fee 10-14-60  
 D-1008-763  
 A3264  
 A. Flores, et ux Fee 10-14-60  
 D-1008-763  
 A3265  
 A. Flores, et ux Fee 10-14-60  
 D-1008-763  
 A3266  
 A. Flores, et ux Fee 10-14-60  
 D-1008-763  
 A3267  
 A. Flores, et ux Fee 10-14-60  
 D-1008-763  
 A3268  
 A. Flores, et ux Fee 10-14-60  
 D-1008-763  
 A3269  
 A. Flores, et ux Fee 10-14-60  
 D-1008-763  
 A3270  
 A. Flores, et ux Fee 10-14-60  
 D-1008-763  
 A3271  
 A. Flores, et ux Fee 10-14-60  
 D-1008-763  
 A3272  
 A. Flores, et ux Fee 10-14-60  
 D-1008-763  
 A3273  
 A. Flores, et ux Fee 10-14-60  
 D-1008-763  
 A3274  
 A. Flores, et ux Fee 10-14-60  
 D-1008-763  
 A3275  
 A. Flores, et ux Fee 10-14-60  
 D-1008-763  
 A3276  
 A. Flores, et ux Fee 10-14-60  
 D-1008-763  
 A3277  
 A. Flores, et ux Fee 10-14-60  
 D-1008-763  
 A3278  
 A. Flores, et ux Fee 10-14-60  
 D-1008-763  
 A3279  
 A. Flores, et ux Fee 10-14-60  
 D-1008-763  
 A3280  
 A. Flores, et ux Fee 10-14-60  
 D-1008-763  
 A3281  
 A. Flores, et ux Fee 10-14-60  
 D-1008-763  
 A3282  
 A. Flores, et ux Fee 10-14-60  
 D-1008-763  
 A3283  
 A. Flores, et ux Fee 10-14-60  
 D-1008-763  
 A3284  
 A. Flores, et ux Fee 10-14-60  
 D-1008-763  
 A3285  
 A. Flores, et ux Fee 10-14-60  
 D-1008-763  
 A3286  
 A. Flores, et ux Fee 10-14-60  
 D-1008-763  
 A3287  
 A. Flores, et ux Fee 10-14-60  
 D-1008-763  
 A3288  
 A. Flores, et ux Fee 10-14-60  
 D-1008-763  
 A3289  
 A. Flores, et ux Fee 10-14-60  
 D-1008-763  
 A3290  
 A. Flores, et ux Fee 10-14-60  
 D-1008-763  
 A3291  
 A. Flores, et ux Fee 10-14-60  
 D-1008-763  
 A3292  
 A. Flores, et ux Fee 10-14-60  
 D-1008-763  
 A3293  
 A. Flores, et ux Fee 10-14-60  
 D-1008-763  
 A3294  
 A. Flores, et ux Fee 10-14-60  
 D-1008-763  
 A3295  
 A. Flores, et ux Fee 10-14-60  
 D-1008-763  
 A3296  
 A. Flores, et ux Fee 10-14-60  
 D-1008-763  
 A3297  
 A. Flores, et ux Fee 10-14-60  
 D-1008-763  
 A3298  
 A. Flores, et ux Fee 10-14-60  
 D-1008-763  
 A3299  
 A. Flores, et ux Fee 10-14-60  
 D-1008-763  
 A3300  
 A. Flores, et ux Fee 10-14-60  
 D-1008-763

FM 21499  
A5 OF A6

RIVER

R.R.

R.R.

PACIFIC

ELECTRIC

SOUTHERN

TRACT NO. 2

GERTRUDES

SANTA

RANCHO

SPRINGS

PIONEER

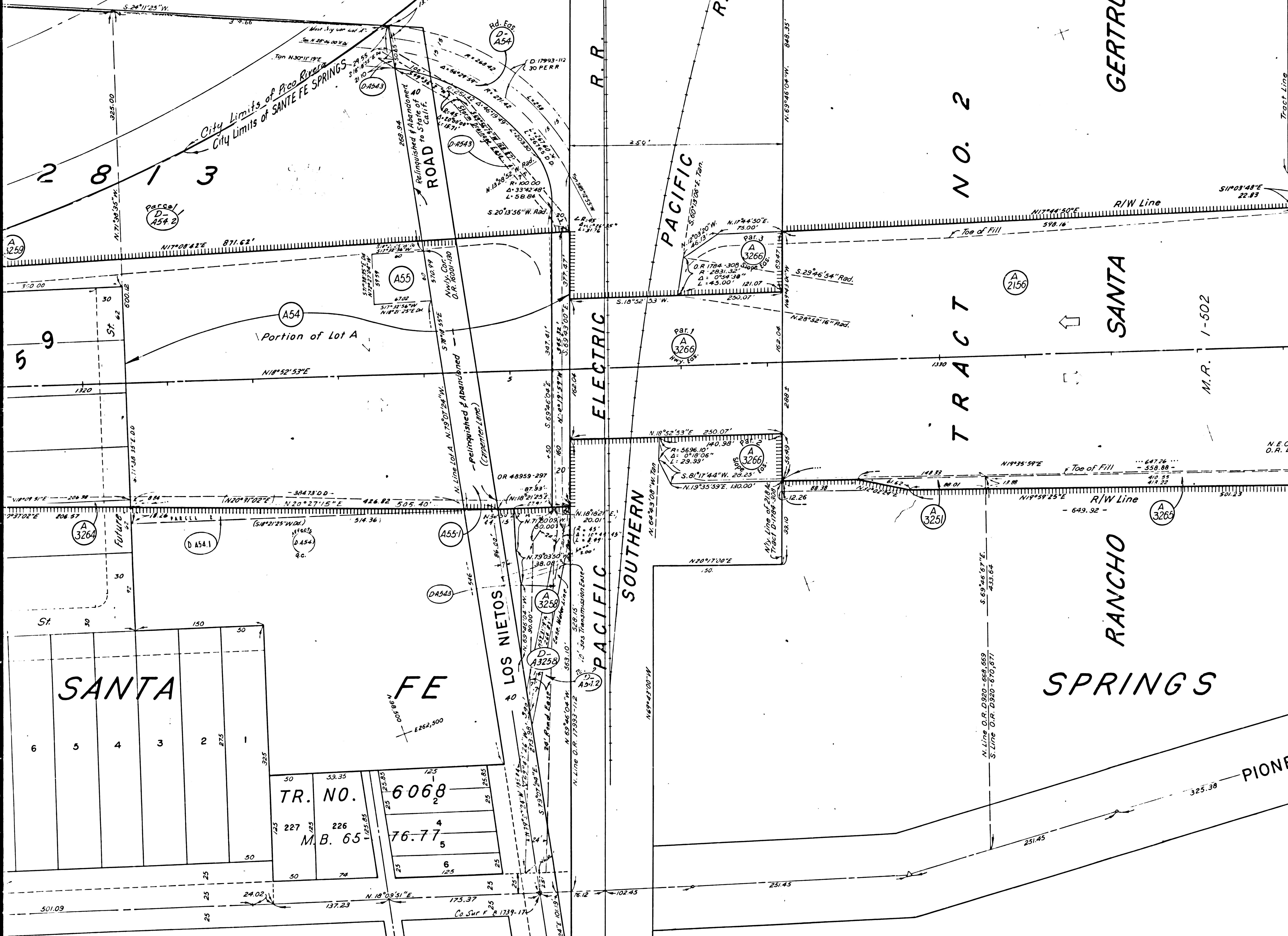

- A3253 F. Sandoval, et ux Fee 10-24-63 D1231-351
- A3254 J.M. Pena, et ux Fee 10-20-60 D1001-623
- A3255 A. Flores, et ux Fee 10-14-60 D1008-165
- A3256 A. Flores, et ux Fee 10-3-60 D393-374
- A3257 M. J. Flores, et vir Fee 9-26-61 D1306-604
- A3258 W.W. Ferrar, et ux Fee 2-26-63 D1932-239
- A3259 E. D. Lopez, et al Fee 10-23-61 D388-233
- A3259 State to Reclus Agency of City Fee 10-23-61 D388-233
- A3260 E. Varela, et ux Fee 10-10-60 D1000-378
- A3261 L. P. Garcia, et ux Fee 10-27-61 D1901-209

- A3262 C. Reig, et ux Fee 11-16-60 D1036-604
- A3263 F. Snockley Fee 10-20-61 D1398-087
- A3264 P.L. Nunez Fee 10-3-61 D1274-384
- A3265 J.D. Howard, et al Fee 9-15-55 48959-297
- A3265 State to Suburban Wtr. Syst. Fee 8-3-63 D2801-461
- A3265 Pacific Elect. R.R. Fee 2-24-64 D2406-297
- A3265 Suburban Water Systems Fee 8-19-63 D5358-77
- A3265 Suburban Water Systems Fee 10-20-64 D2670-182
- A3265 Suburban Water Systems Fee 10-20-64 D2670-182
- A3265 Suburban Water Systems Fee 10-20-64 D2670-182

- A3265 E.H. Chapman, et al Fee 3-9-62 D1438-323
- A3265 E. Bailey, et al Fee 3-24-62 D1625-495
- A3265 E.H. Chapman, et al Fee 2-3-64 D2-384
- A3265 State to L.A.C.F.C. Dist. Fee 8-3-66 D1330-332
- A3265 E. Bailey, et al Fee 2-8-58 D3-194
- A3265 H.A. Boezinger, et ux Fee 3-12-62 D1481-627
- A3265 A.T. & S.F. R.R. Co. Fee 2-4-64 D2411-353
- A2156 E.H. Chapman, et al Fee 2-3-64 D2-384
- A2156 State to L.A.C.F.C. Dist. Fee 8-3-66 D1330-332
- A2156 E. Bailey, et al Fee 2-8-58 D3-194
- A2156 H.A. Boezinger, et ux Fee 3-12-62 D1481-627
- A2156 A.T. & S.F. R.R. Co. Fee 2-4-64 D2411-353

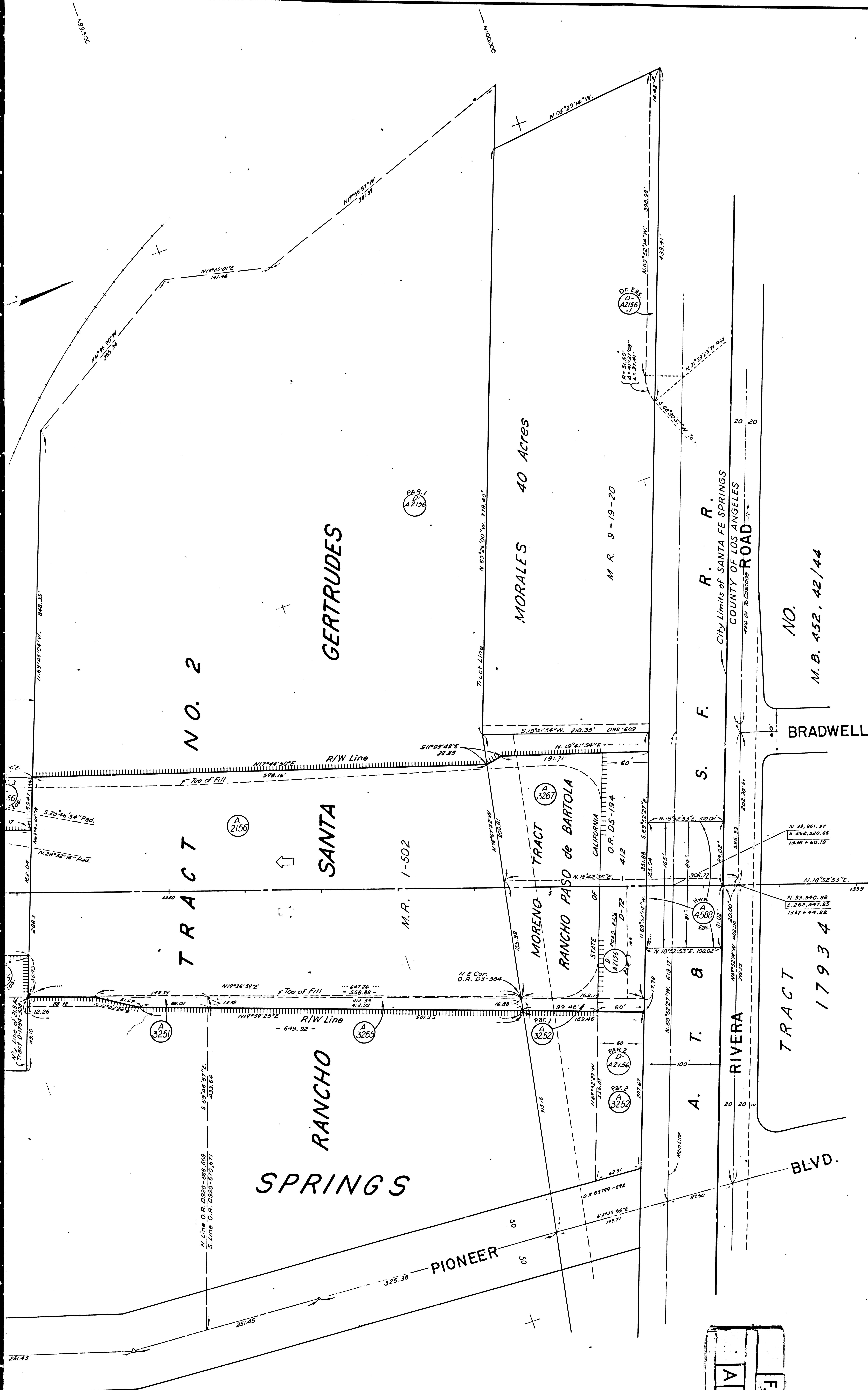

60	Rd. Esg. State to Suburban Wtr. Syst. D.D. 8-3-65 D3001-401	(A325) E. H. Chapman, et al. Fee 5-24-62 D1539-383	(A325) E. Bailey, et al. Fee 5-24-62 D1683-435	(A2156) E. H. Chapman, et al. Fee 2-3-59 D3-394		
61		(A326) gar. L.S. Pacific Elect. R.R. Fee 3-24-64 D2406-237		(A2156) State to L.A.C.F.C. Dist. D.D. (Esg.) 8-3-86 D3380-538		
61	(A55) Suburban Water Systems Fee 4-18-63 D1858-77		(A3267) E. Bailey, et al. Fee 2-4-59 D5-194	(A2156) State to L.A.C.F.C. Dist. D.D. (Esg.) 8-3-86 D3380-538		
61	(A55) Suburban Water Systems Fee 10-20-64 D2810-186	(A325) H.A. Boezinger, et al. Fee 3-18-62 D1441-227	(A4588) A.T. & S.F. R.R. Co. Mv. Esg. Fee 2-4-64 D2347-538			
61	(A55) Suburban Water Systems Fee 10-20-64 D2810-186					

A6 OF A6  
 FM 21499

INTERSTATE  
 NOT TO BE TAKEN  
 FROM DISTRICT OFFICE  
 COORDINATES SHOWN ARE FOR INTERNAL  
 USE OF THE DIVISION OF HIGHWAYS AND  
 ARE TO BE USED FOR REFERENCE ONLY

STATE OF CALIFORNIA  
 TRANSPORTATION AGENCY  
 DEPARTMENT OF PUBLIC WORKS  
 DIVISION OF HIGHWAYS

ROAD: 7-LA-605  
 (OLD 7-LA-170)  
**RIGHT OF WAY RECORD MAP**

LICHEN ST. (PM 10.2 N)  
 to  
 RIVERA ROAD (PM 11.4 N)

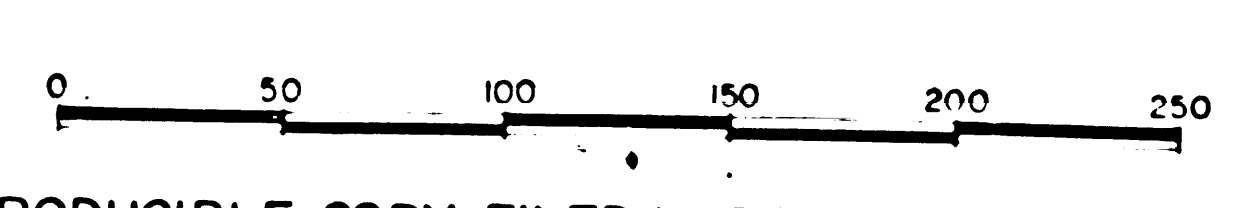

REPRODUCIBLE COPY FILED WITH COUNTY SURVEYOR

FM 21499

FOR CONTINUATION SEE MAP NO. F-1963

£263,000

F-1962