

EL PROYECTO DE CAPTURA DE AGUAS PLUVIALES CON MÚLTIPLES BENEFICIOS EN ADVENTURE PARK

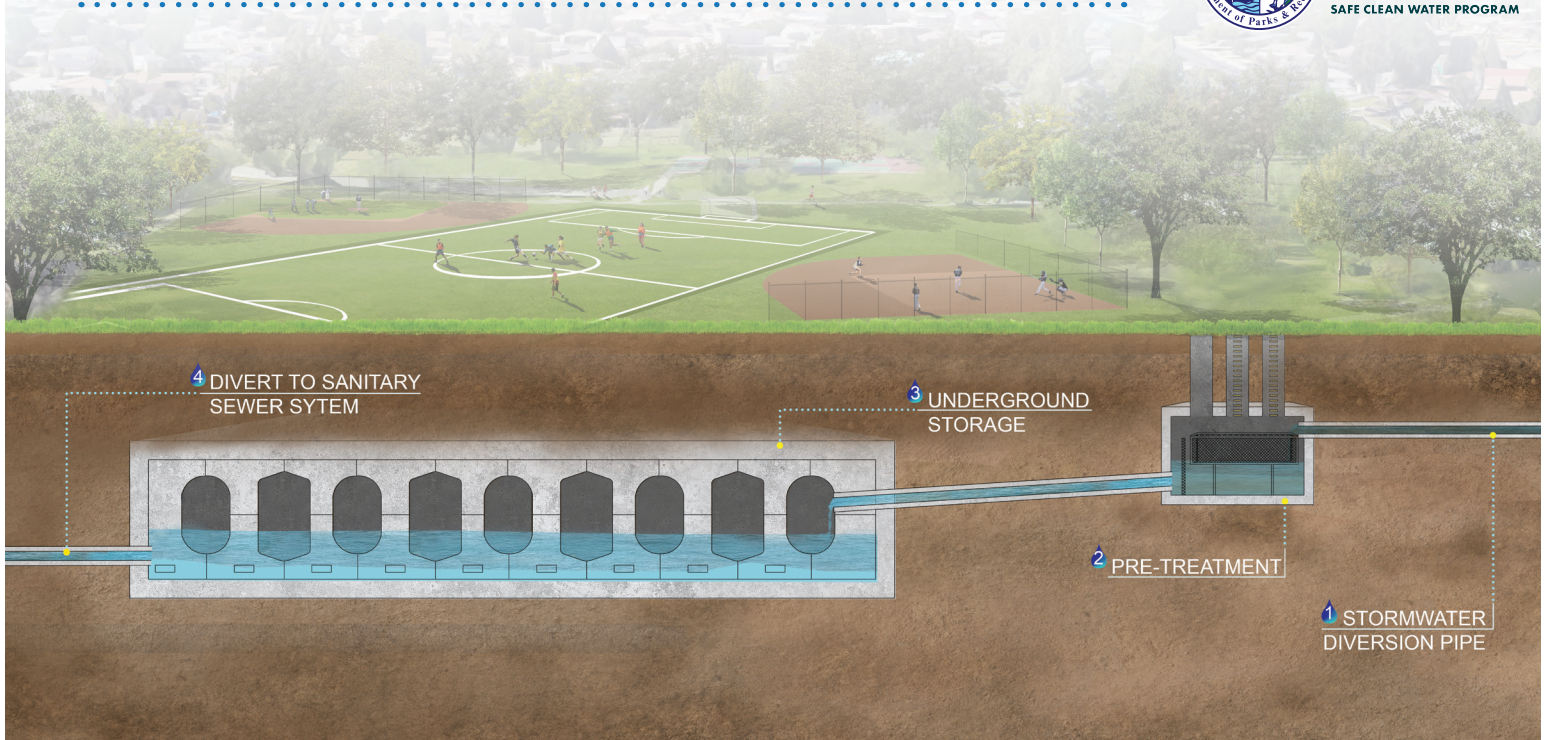

SAFE CLEAN WATER PROGRAM



El proyecto construirá un Sistema de captura de aguas pluviales en Adventure Park que incluye una estructura de desvío, una unidad de pretratamiento, un tanque subterráneo, estaciones de bombeo y un sistema de filtración. La escorrentía capturada se desviará al sistema de alcantarillado sanitario. Las mejoras al parque propuestas por el proyecto incluyen un estacionamiento repavimentado, nuevo paisajismo tolerante a la sequía, reemplazo de equipo de ejercicio, restauración de senderos para caminar, un área abierta para asientos, un área de biofiltración con vegetación y letreros interpretativos para educar a los visitantes del parque sobre la infraestructura sostenible.

El proyecto se halla bajo construcción y anticipa completar a finales del 2024

Para más información, comuníquese con:

Donna Tran al (626) 458-7121 dtran@PW.lacounty.gov

Louis Romero al (626) 300-3221 loromero@PW.lacounty.gov

Visite: pw.lacounty.gov/wmd/stwq/AdventurePark.aspx para obtener más información.



BENEFICIOS COMUNITARIOS



Calidad de agua



Mejoras al parque/hábitat



Oportunidades recreativas



Reducir el efecto de las islas de calor



Reservas de agua



Mejoras en áreas abiertas



Procesos naturales



Aumento de árboles o vegetación

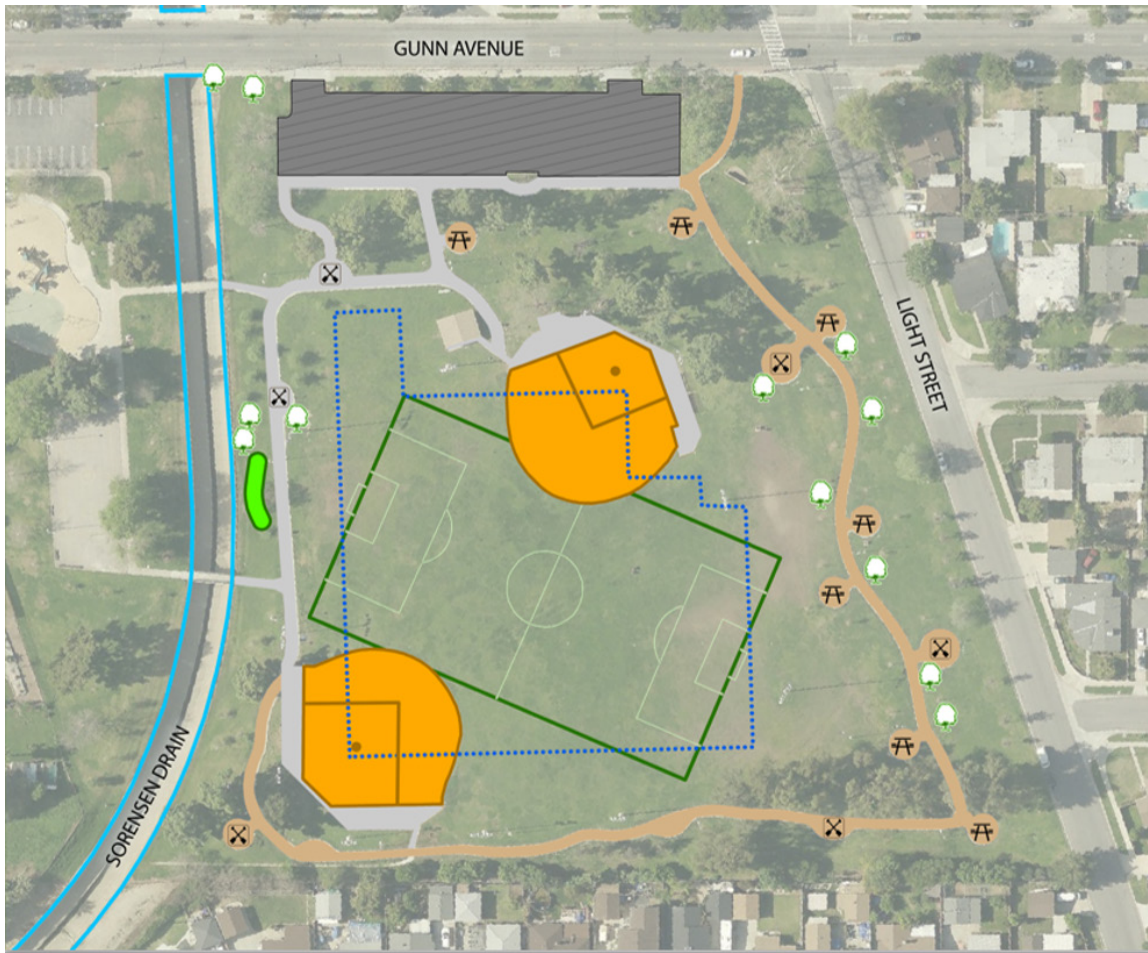

SAFE CLEAN WATER PROGRAM

Simbolismo

- Equipo de Ejercicio con Superficie de Hule
- Mesa de Picnic
- Árbol Nuevo (Ubicación Tentativa)
- Depósito de Drenaje Pluvial Subterráneo
- Camino de Granito Descompuesto
- Canal del Jardín de Lluvia (Ubicación Tentativa)
- Estacionamiento Repavimentado
- Nueva Cancha Béisbol/Softball
- Vereda
- Cancha de Fútbol (Solo Rayas)
- Desagüe Sorensen

Mejoras por encima del parque



Sistema subterráneo de tratamiento de aguas pluviales